

BI ATÉ BI9  
IXC40  
PLANTA  
ESC 1:25

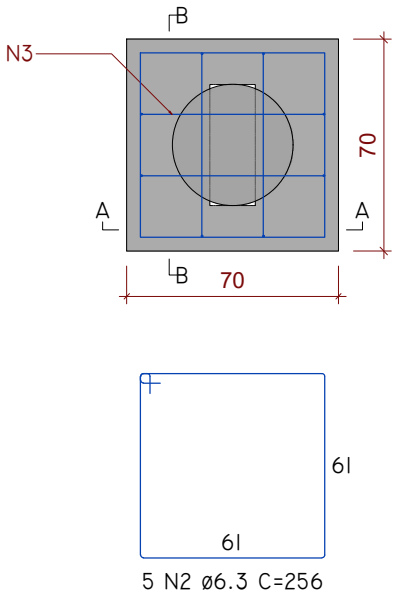

CORTE A-A  
ESC 1:25

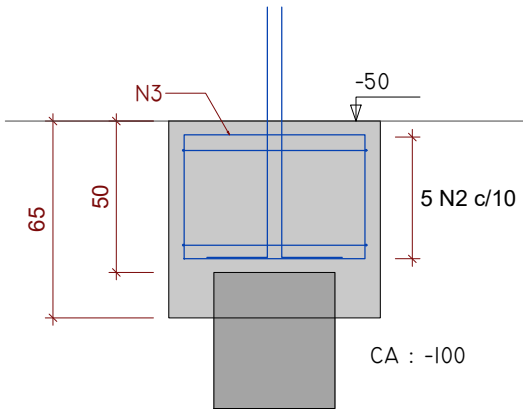

CORTE B-B  
ESC 1:25

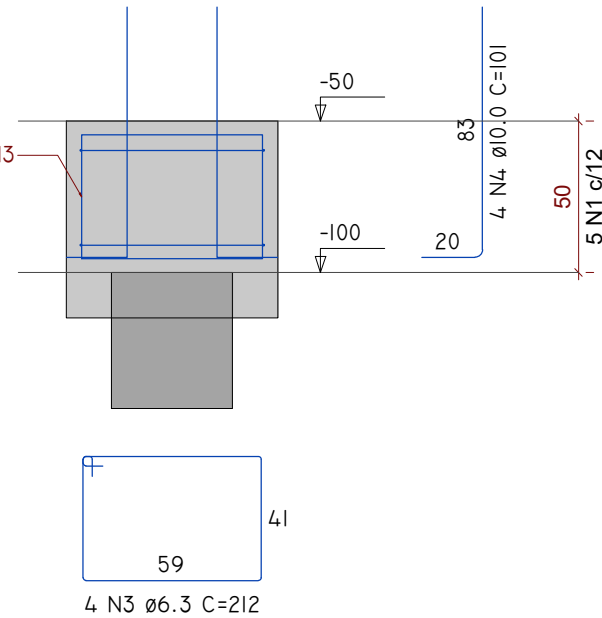

DETALHE DO PILAR  
ESC 1:20

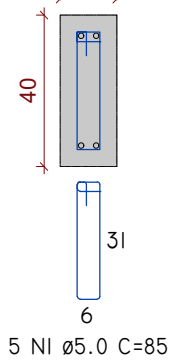

RESUMO DO AÇO BLOCOS

AÇO	DIAM (MM)	C.TOTAL (M)	QUANT (BARRAS)	PESO (KG)
CA50	6.3	404.3	34	99.9
CA60	10.0	40.4	7	51.8
CA60	5.0	80.8	-	12.4

VOLUME DE CONCRETO (C-25) = 5.70 m³  
ÁREA DE FORMA = 34.58 m²

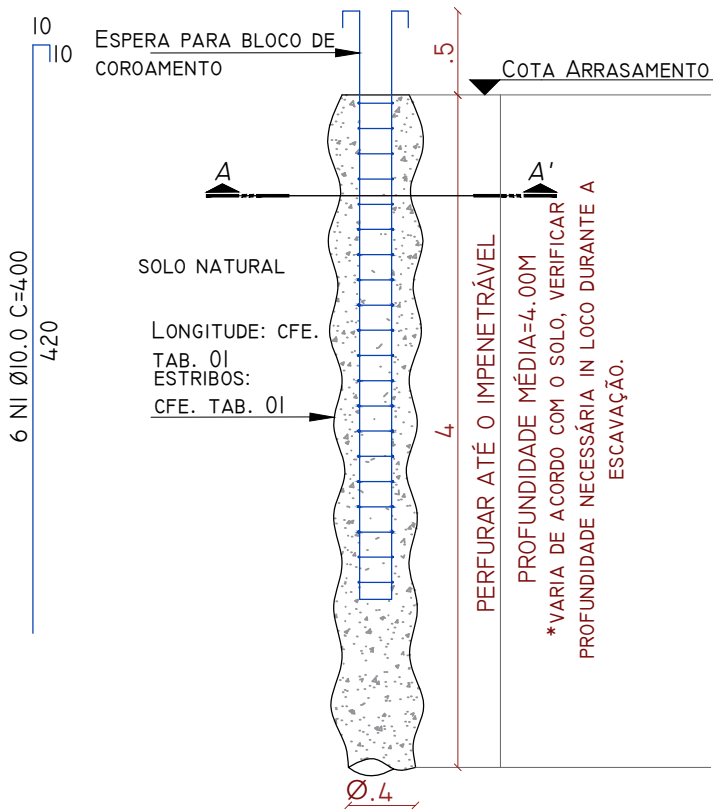

CORTE A'A

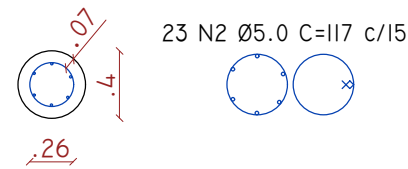

RESUMO DO AÇO ESTACA

AÇO	DIAM (MM)	C.TOTAL (M)	QUANT (BARRAS)	PESO (KG)
CA50	10.0	478.8	40	295.4
CA60	5.0	511.3	-	78.7

VOLUME DE CONCRETO (C-25) = 9.55 m³

DEVIDO A AUSÊNCIA DO ESTUDO DE SONDAGEM DO SOLO PARA ELABORAÇÃO DESTE PROJETO. A PROFUNDIDADE ESTIMADA DAS FUNDAÇÕES FOI DEFINIDA COM BASE EM OBSERVAÇÕES REALIZADAS IN LOCO, ADOTANDO-SE PROFUNDIDADE ESTIMADA DE 4,00 M PARA AS ESTACAS. A PROFUNDIDADE REAL DAS FUNDAÇÕES DEVERÁ SER VERIFICADA DURANTE A EXECUÇÃO, PODENDO VARIAR CONFORME AS CONDIÇÕES EFETIVAS DO TERRENO. O PROJETISTA NÃO SE RESPONSABILIZA POR EVENTUAIS VARIAÇÕES DE PROFUNDIDADE OU COMPORTAMENTO DO SOLO, RECOMENDANDO-SE A REALIZAÇÃO DE SONDAGEM GEOTÉCNICA PARA CONFIRMAÇÃO DOS PARÂMETROS ADOTADOS. QUALQUER DIVERGÊNCIA OU OCORRÊNCIA CONSTATADA DURANTE A EXECUÇÃO DEVERÁ SER COMUNICADA IMEDIATAMENTE À PROJETISTA RESPONSÁVEL, ANTES DA CONTINUIDADE DOS SERVIÇOS.



(54) 99903-5785  
arqengbox@gmail.com  
Rua do Comércio, 37  
Centro - Ibiá/R

ANDRIELE PANISSON  
Arquiteta e Urbanista  
CAU A186316-9

ALANA DOGENSKI  
Engenheira Civil  
CREA/RS 248165

PROJETO: CONSTRUÇÃO DE CENTRO DO IDOSO

ENDEREÇO: RUA MARECHAL DEODORO DA FONSECA, LOTE N° 12, QUADRA N° 22-D

PROPRIETÁRIO(A):

ÁREA: 222,44 m²

Prefeitura Municipal de Ibiá/R  
CNPJ: 87.613.592/0001-03

DATA: NOVEMBRO DE 2025

RESPONSÁVEIS TÉCNICOS:

DESENHO: ALANA

DESCRIÇÃO:  
FUNDAÇÃO - BLOCOS

Arq e Urb. Andriele Panisson  
CAU A186316-9

Eng. Civil Alana Dogenski  
CREA/RS 248165

ESCALA:  
INDICADA

PRANCHA  
12/19

É PROIBIDO QUALQUER TIPO DE CÓPIA OU REPRODUÇÃO DESTE PROJETO. DIREITOS AUTORAIS RESERVADOS CONFORME ART. 184 DO CÓDIGO PENAL, LEI 5.988 DO CÓDIGO CIVIL e RES. DO CONFEA 205/71.