

FACHADA LESTE
ESCALA: 1/75

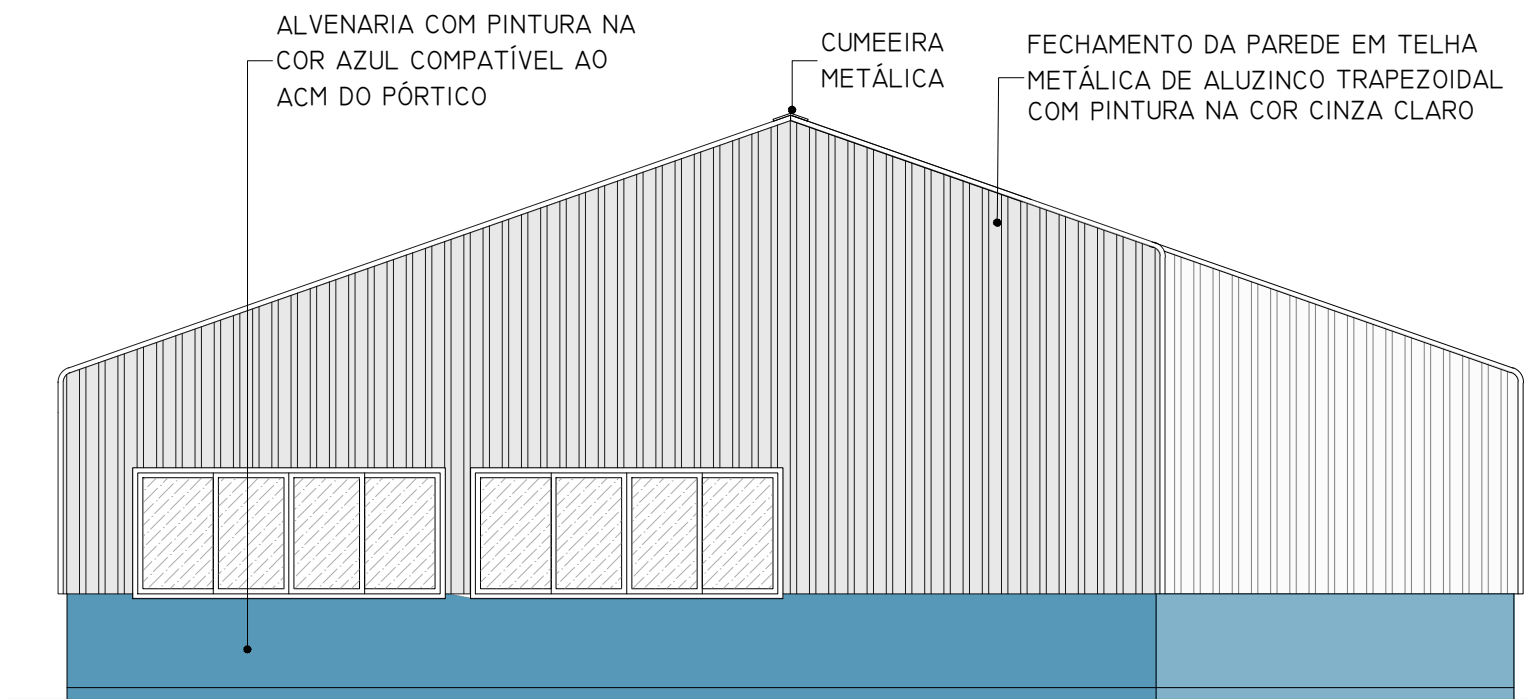

FACHADA OESTE
ESCALA: 1/75

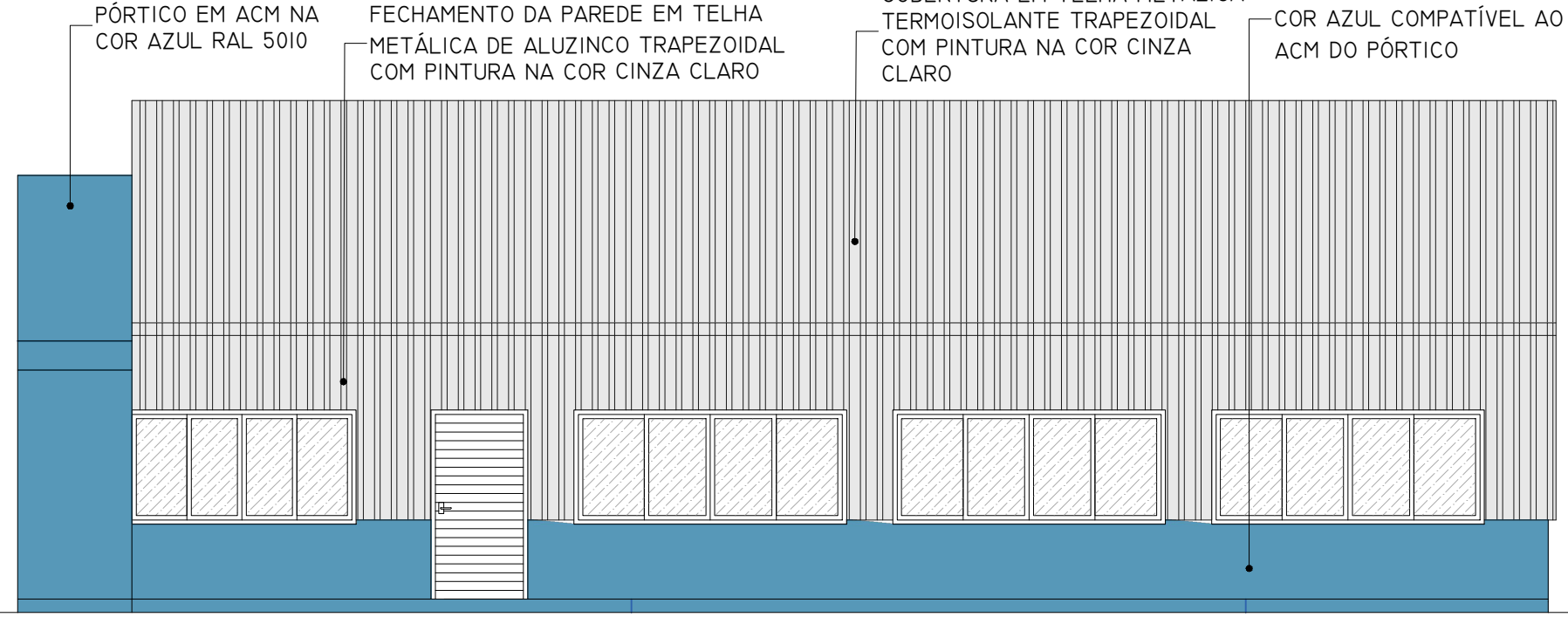

FACHADA NORTE
ESCALA: 1/75

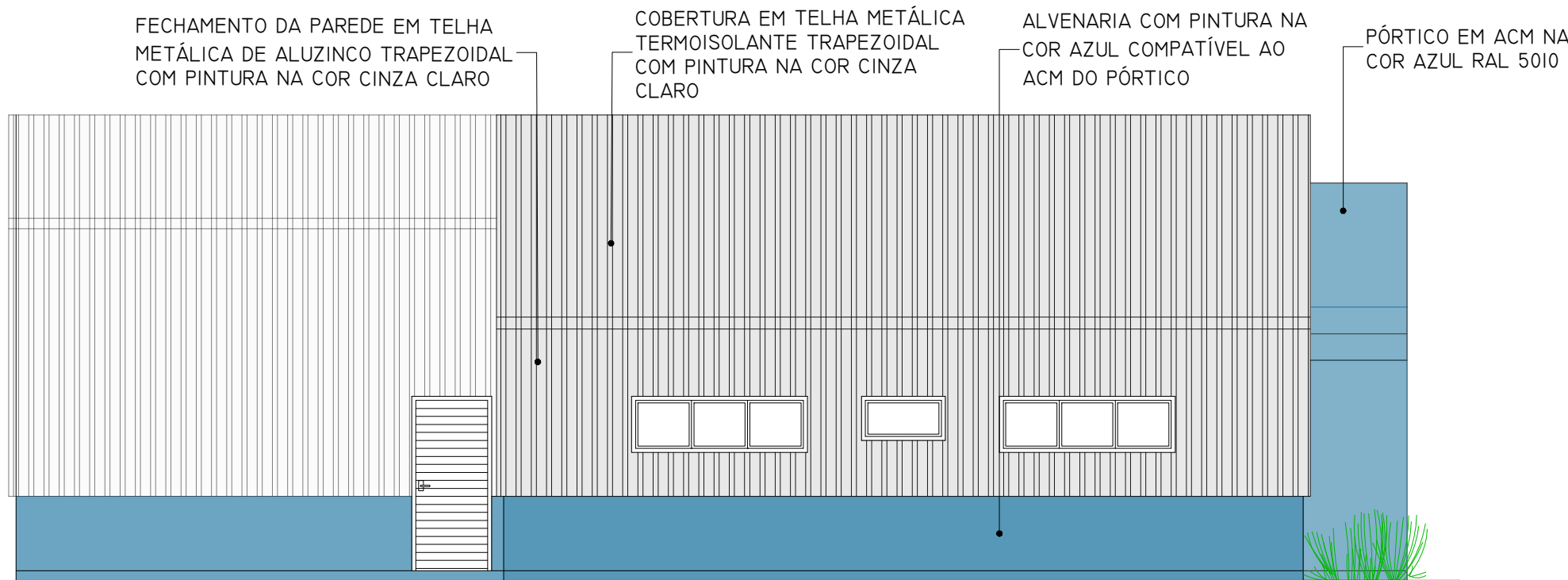

FACHADA SUL
ESCALA: 1/75



APROVAÇÃO:



(54) 99903-5785
arqengbox@gmail.com
Rua do Comércio, 37
Centro - Ibiaci/RS

ANDRIELE PANISSON
Arquiteta e Urbanista
CAU A186316-9

ALANA DOGENSKI
Engenheira Civil
CREA/RS 248165

PROJETO: CENTRO DE CONVIVÊNCIA DO IDOSO

ENDEREÇO: RUA MARECHAL DEODORO DA FONSECA, LOTE Nº 12, QUADRA Nº 22-D, CENTRO - IBIACI/RS

PROPRIETÁRIO(A): Prefeitura Municipal de Ibiaci/RS
CNPJ: 87.613.592/0001-03

RESPONSÁVEIS TÉCNICOS:

Arq e Urb. Andriele Panisson
CAU A186316-9

Eng. Civil Alana Dogenski
CREA/RS 248165

ÁREA: 222,44 M²

DATA: NOVEMBRO DE 2025

DESENHO: ANDRIELE

DESCRIÇÃO: FACHADAS

ESCALA: PRANCHA

04/19

• É PROIBIDO QUALQUER TIPO DE CÓPIA OU REPRODUÇÃO DESTA PROJETO. DIREITOS AUTORAIS RESERVADOS CONFORME ART. 184 DO CÓDIGO PENAL, LEI 5.988 DO CÓDIGO CIVIL, E RES. DO CONFEA 205/71.